

**KIT PARA EVENTOS  
INSTITUCIONAIS  
SESI-SP**

**PROPOMOS UM ENXOVAL DE  
PEÇAS EM TONS VARIADOS DE  
VERMELHOS E CINZAS, COM  
DESIGN ELEGANTE E ATEMPORAL**

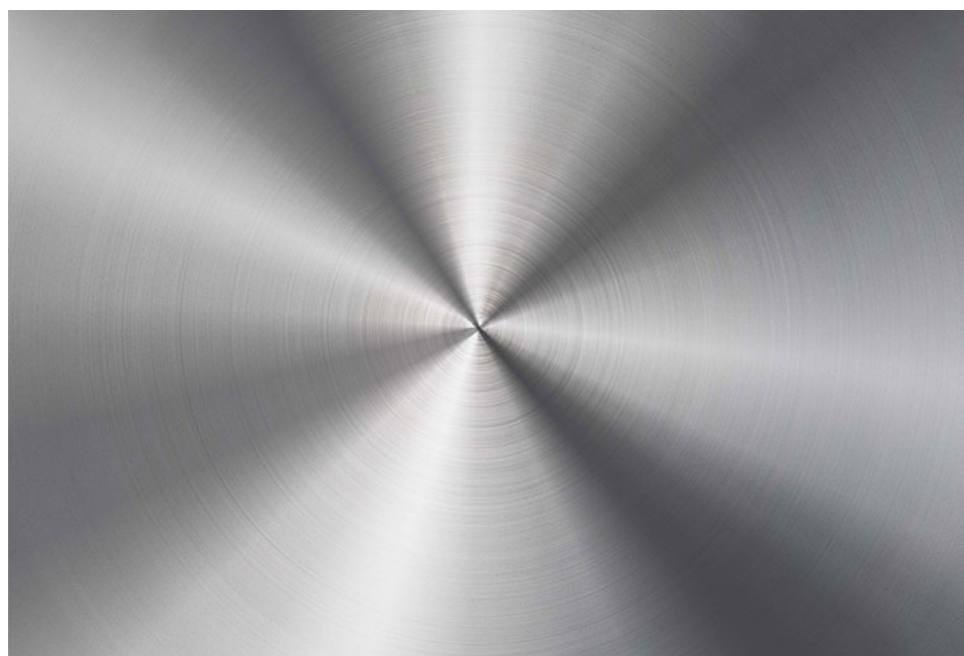

# CAMISETA

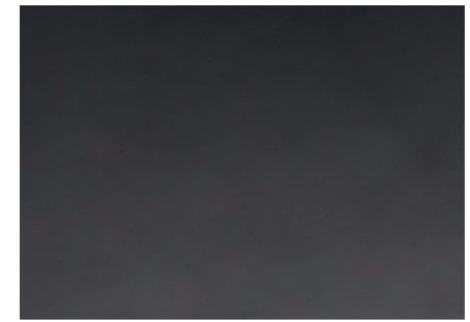
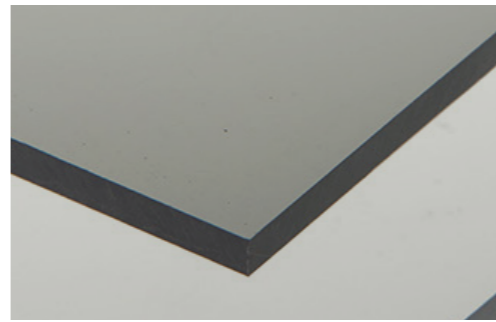
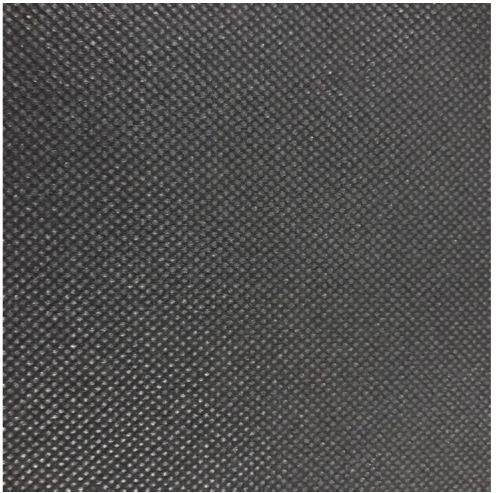
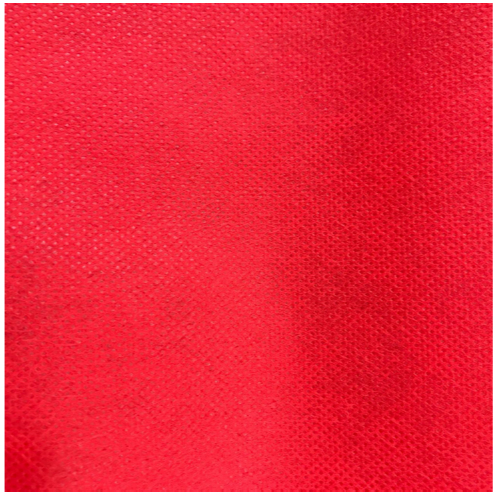
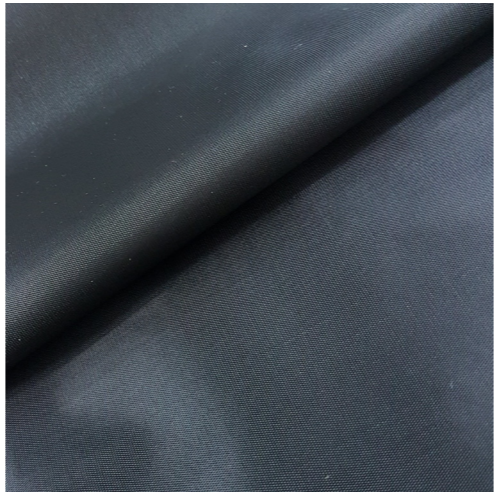
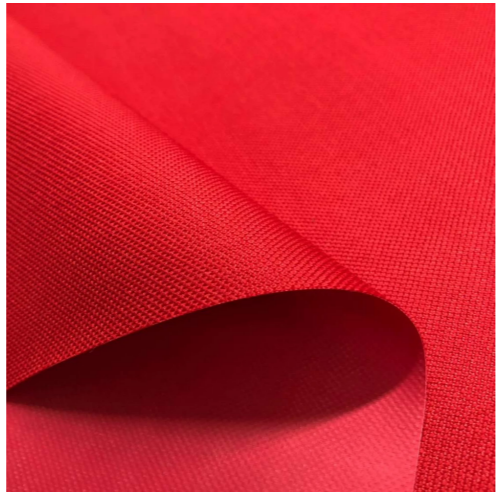
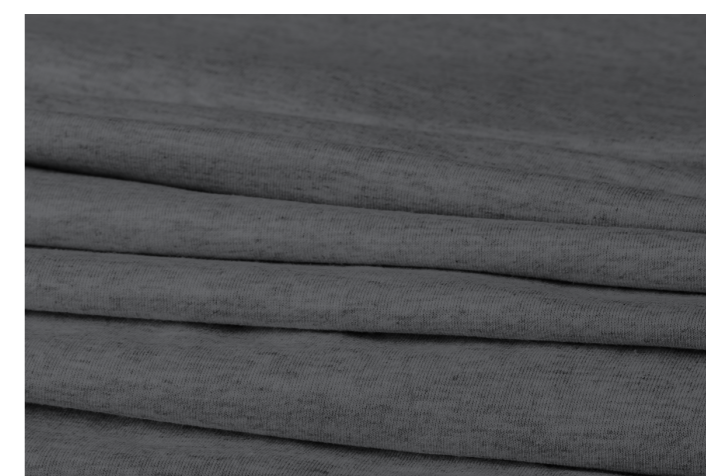

## camiseta cinza

camiseta gola careca em malha  
PA mescla na cor cinza  
escuro

## marca

serigrafia 2 cores:  
vermelho pantone 485C  
e branco

medidas:  
frente - 18cmx5,8cm  
costas - 7,5cmx2,4cm

# SACochILA

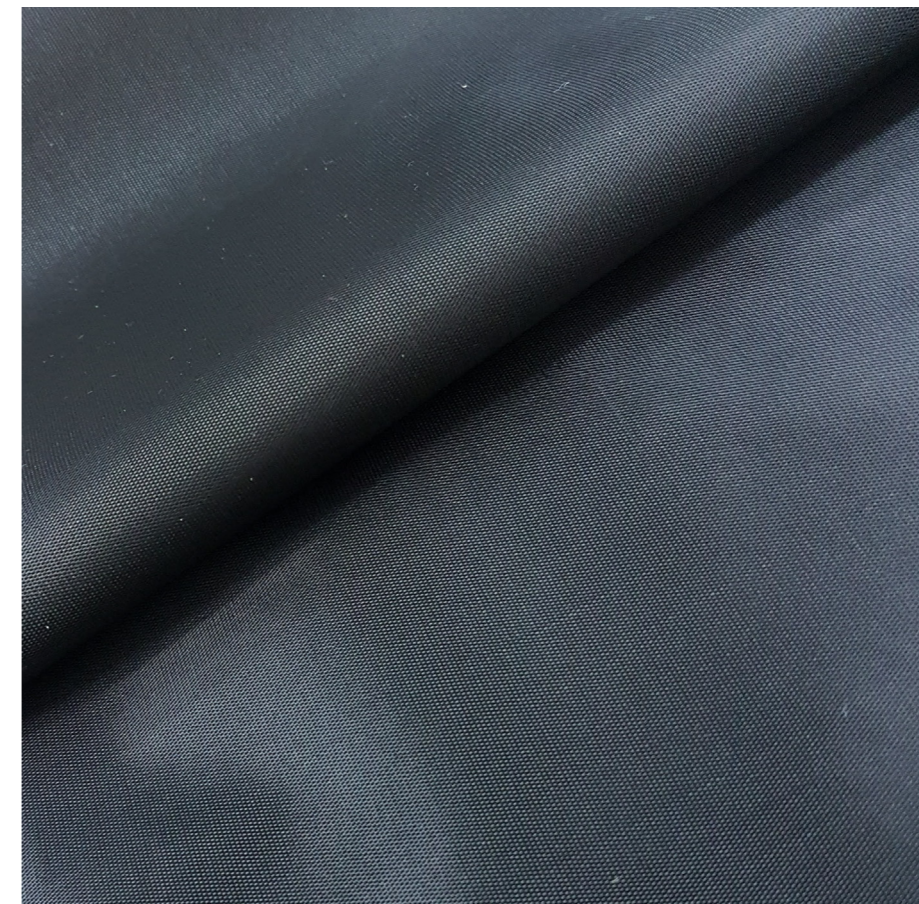

sacochila	marca	medidas:
sacochila tecido microfibra de gabardine na cor preto, composta por 100% poliéster, 125 g/m <sup>2</sup> e alças em cordão nylon preto	etiqueta bordada nas cores vermelho e branco e costurada na lateral	4cmx1,3cm

# ECOBAG



ecobag natural	marca	
ecobag em algodão cru sem coloração e alça em algodão na cor vermelho ref. pantone 485C	serigrafia 1 cor, frente e verso: vermelho pantone 485C	medidas: 8cmx2,6cm

# SACOLA

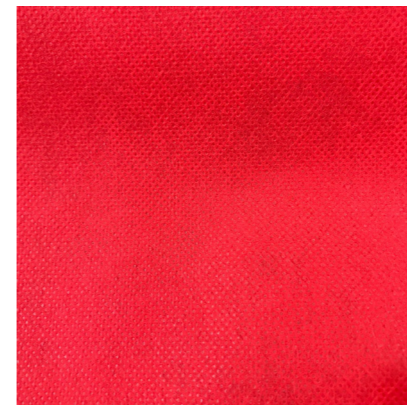

sacola	marca	
sacola em tnt na cor vermelho ref. pantone 485C.	serigrafia 2 cores, frente e verso: branco e preto	medidas: 5cmx1,6cm

# GARRAFA

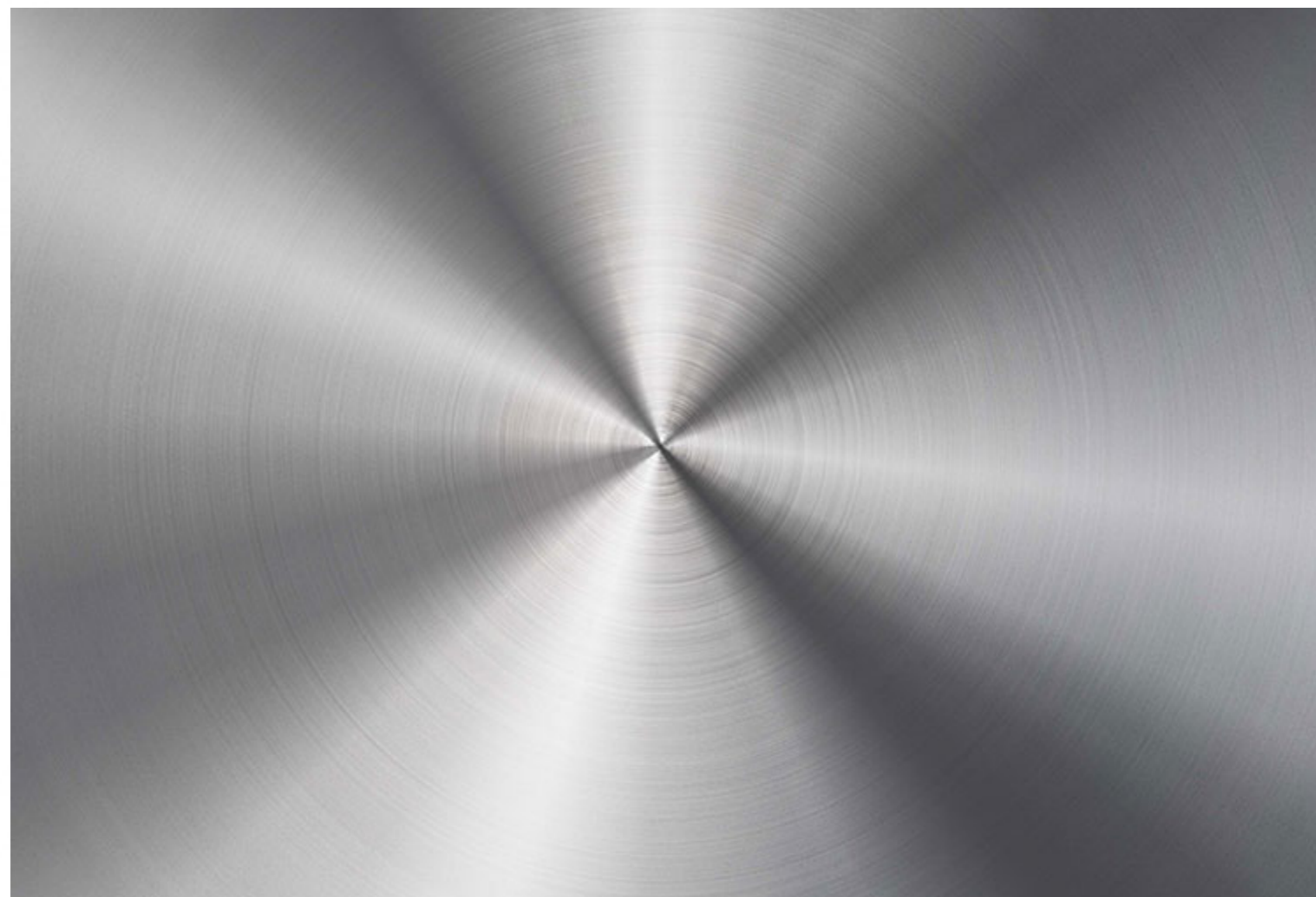

garrafa	marca	
garrafa metálica 500ml em aço inox	serigrafia 2 cores: vermelho pantone 485C e branco	medidas: 1,3cmx4cm

# SQUEEZE

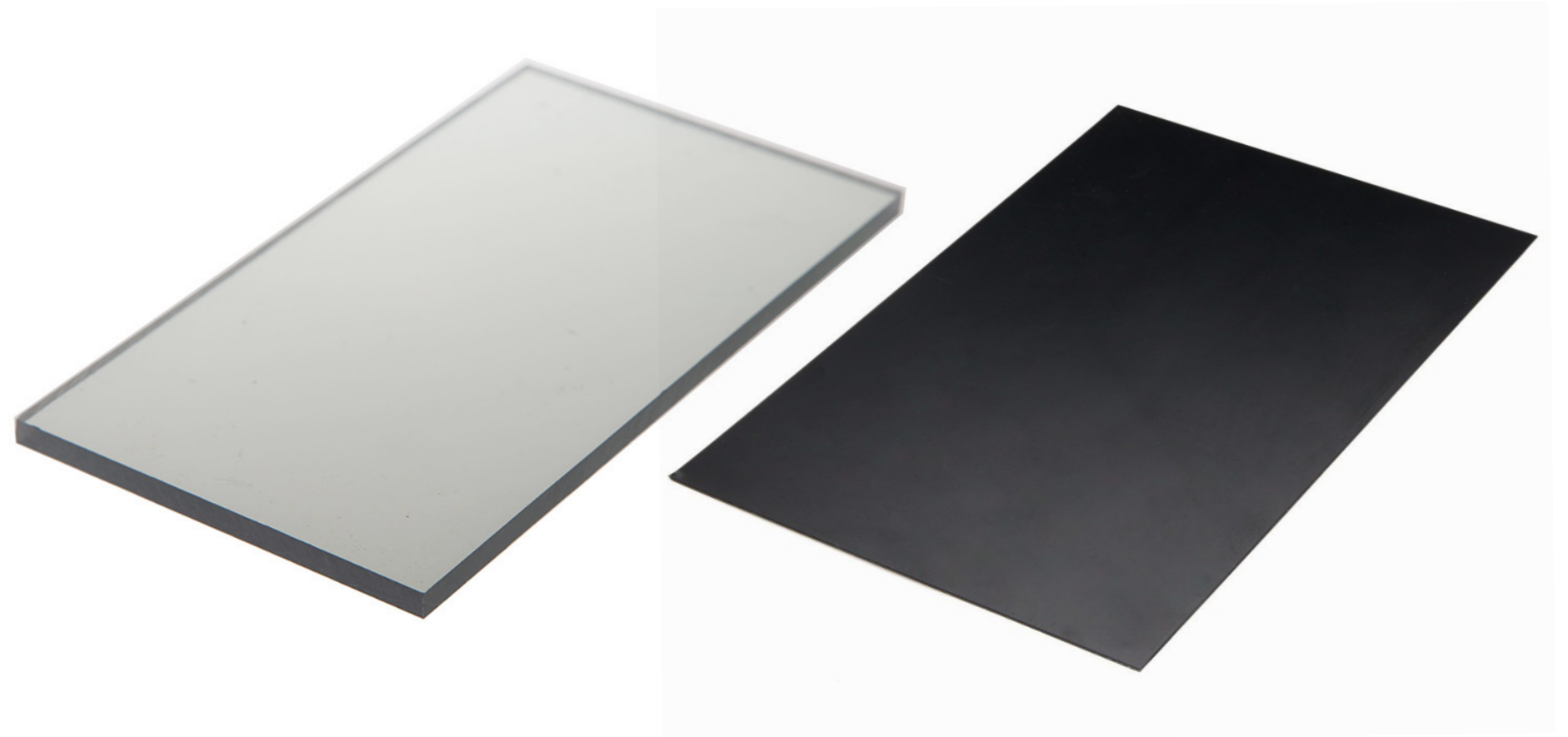

squeeze	marca	
squeeze em plástico preto translúcido e tampa em plástico preto fosco	serigrafia 2 cores: vermelho pantone 485C e branco	medidas: 1,3cmx4cm

# BLOCO DE NOTAS



## **bloco de notas**

bloco de notas tamanho fechado 70x125mm com capa dura com face externa com acabamento na cor pardo/kraft e a face interna com acabamento em serigrafia na cor vermelho ref. pantone 485C, wire-O preto, miolo 70 folhas pautadas 70g/m<sup>2</sup>, 1x0.

## **marca**

serigrafia 2 cores na capa frontal: vermelho ref. pantone 485C e branco

medidas:  
2,5cmx0,8cm

# SACOCCHILA



sacochila	marca	
sacochila de algodão cru nas medidas 350 X 450mm e alças em cordão nylon preto	etiqueta bordada nas cores vermelho e branco e costurada na lateral	medidas: 4cmx1,3cm

# SACochILA

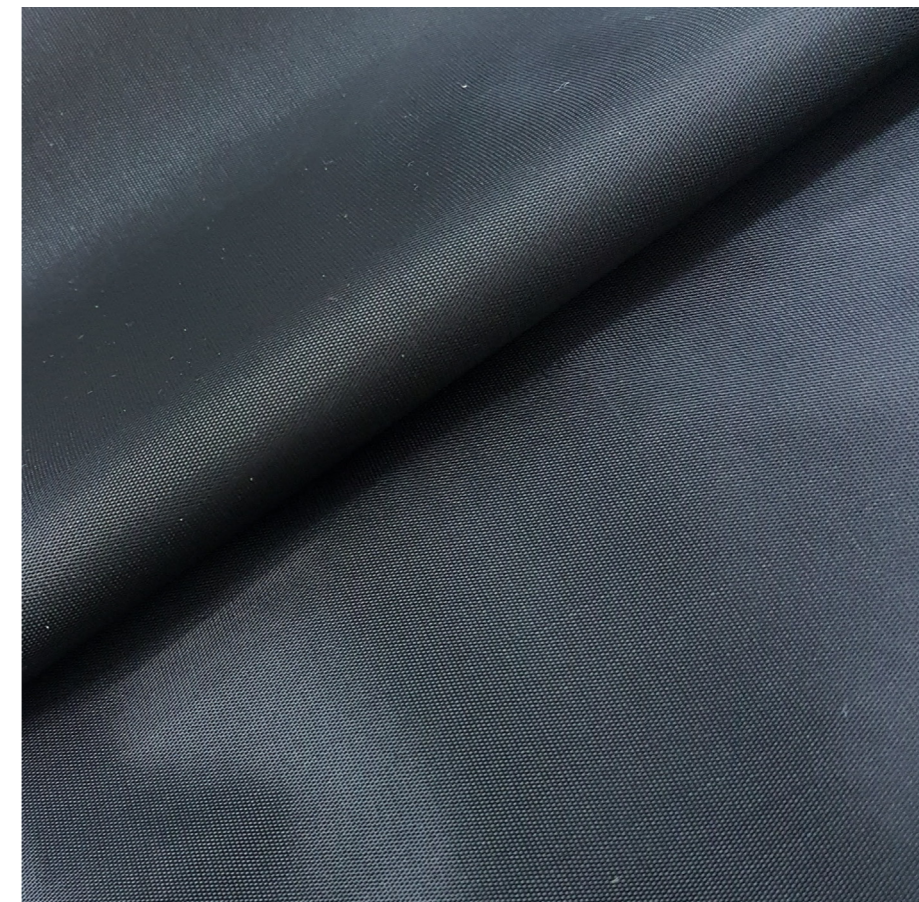

sacochila	marca	medidas:
sacochila tecido microfibra de gabardine na cor preto, composta por 100% poliéster, 125 g/m <sup>2</sup> e alças em cordão nylon preto	etiqueta bordada nas cores vermelho e branco e costurada na lateral	4cmx1,3cm

# CADERNETA TIPO ITALIANA

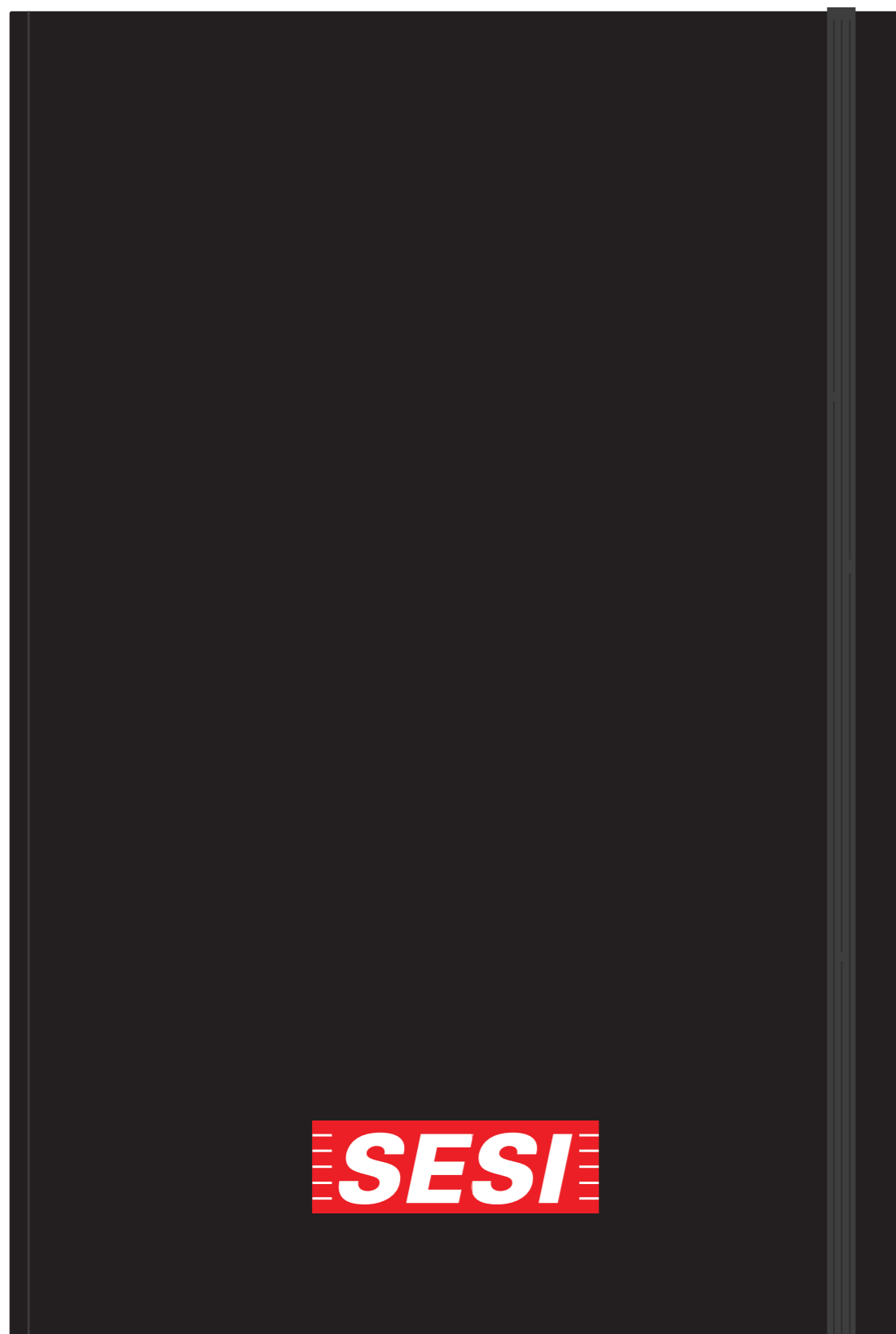

## caderneta tipo italiana

caderneta tipo italiana no tamanho (fechado) 145 X 215mm

## marca

serigrafia 2 cores na  
capa frontal:  
vermelho ref. pantone  
485C e branco

medidas:  
4,6cmx1,5cm

# CANETAS



caneta vermelha	marca	
caneta com corpo na cor vermelha	serigrafia 2 cores: branco e preto	medidas: 2cmx0,64cm

caneta preta	marca	
caneta com corpo na cor preta	serigrafia 2 cores: vermelho pantone 485C e branco	medidas: 2cmx0,64cm

# GARRAFA TÉRMICA



## garrafa

garrafa térmica (950ml) com corpo na cor cinza claro, tampa na cor preto e fita na cor vermelha e impressão colorida.

## marca

vermelho pantone 485C e branco

medidas: 1,6cmx5cm

# SACochILA ESPECIAL



## sacochila

sacochila tecido microfibra de gabardine na cor cinza e vermelho escuro, composta por 100% poliéster, 125 g/m<sup>2</sup> e alças em cordão nylon preto

## marca

impressão em silk  
2 cores, vermelho pantone 485C e branco

medidas:  
5cmx1,6cm

# MOCHILA



## mochila

mochila em poliéster/nylon 600 nas cores preto e vermelho ref. pantone 485C, com pegadores do zíper e alças em nylon na cor vermelho ref. pantone 485C

## marca

patch vermelho pantone 485C com bordado branco

medidas:  
10cmx3,2cm

# CAMISA POLO CINZA



frente



costas



## camisa

camisa polo em malha piquet  
duplo na cor cinza

## marca

bordado nas cores  
preto e branco

medidas:  
frente: 8x2,9cm  
costas: 17,2x6,1cm

# CAMISA POLO VINHO



frente



costas



camisa	marca	medidas:
camisa polo em malha piquet duplo na cor cinza	bordado nas cores preto e branco	frente: 8x2,9cm costas: 17,2x6,1cm